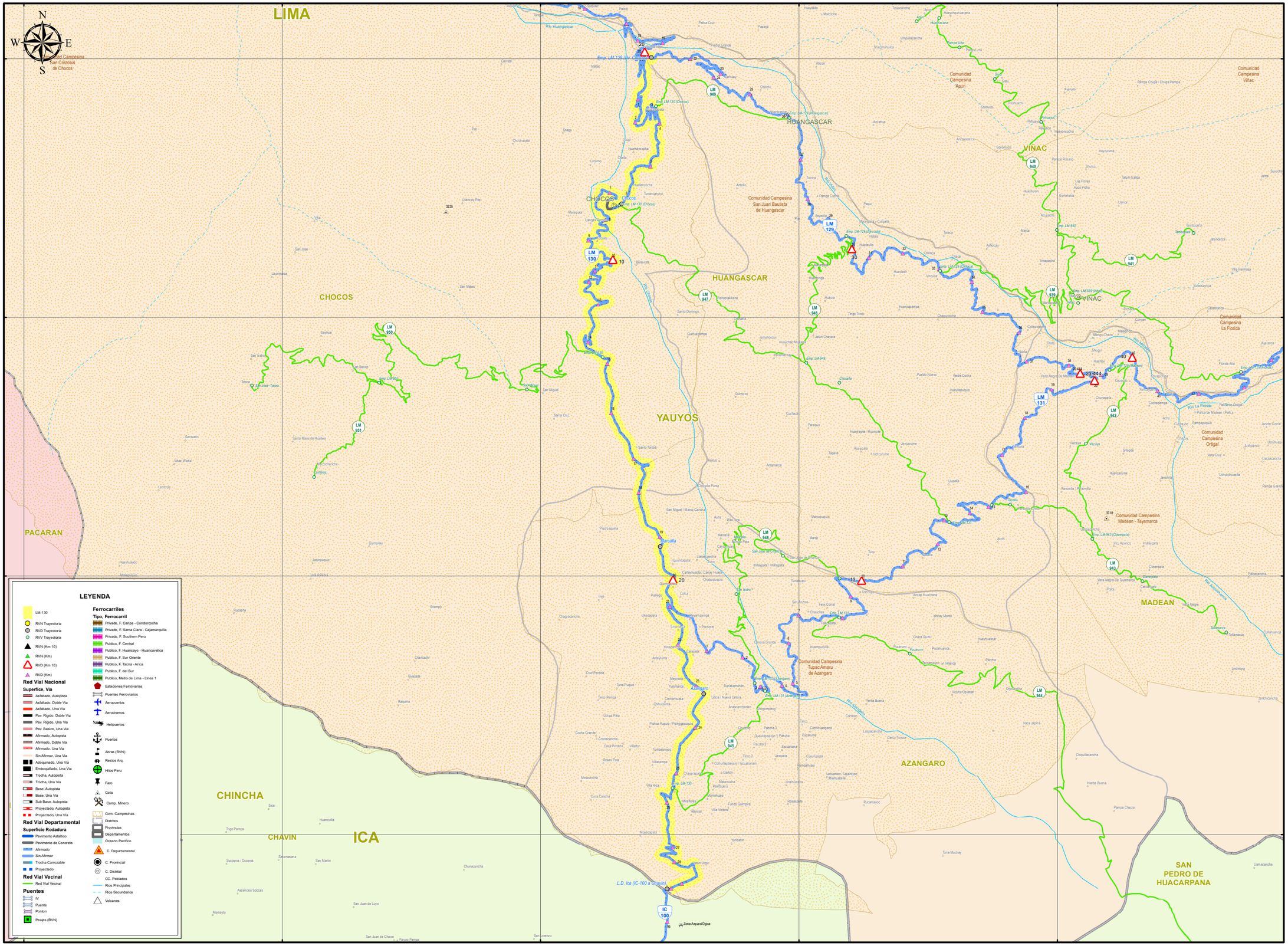

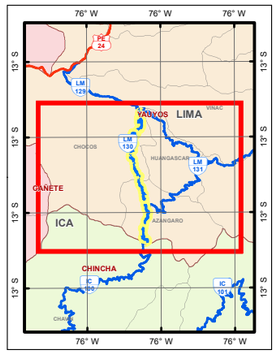

LM 130

LONGITUD ESTIMADA: 29.228 Km

Superfice de Rodadura

Tipo	Km	%
Asfaltado	0.000	0.00
Afirmado	28.959	99.08
Sin Afirmar	0.000	0.00
Trocha	0.000	0.00
Pav. Basico	0.268	0.92
Pav. Rigido	0.000	0.00
	29.228	100.00
Proyectado	0.000	0.00

Longitud por Provincia

Prov.	Tipo Sup.	Km	%
Yauyos	Existente	29.228	100.00
	Proyectado	0.000	0.00

MINISTERIO DE TRANSPORTES Y COMUNICACIONES
Dirección General de Caminos y Ferrocarriles
Dirección de Caminos
E.T. Mapas Viales
LIMA - PERU
2017
1:70,000
0 0.2 0.4 0.8 1.2 1.6 Km

PERÚ Ministerio de Transportes y Comunicaciones | Viceministerio de Transportes

HOJA VIAL

INVENTARIO VIAL	ESC. 1:70,000 A3	WGS 1984 UTM Zone 18S

SISTEMA NACIONAL DE CARRETERAS | SINAC | CLASIFICADOR DE RUTAS (D.S. N° 011-2016-MTC)

Emp. LM-129 (Dv. Chocos) - Chocos - Marcalla - Azángaro - L.D. Ica (IC-100 a Chavín).

DGCF Dirección General de Caminos y Ferrocarriles
Dirección General de Caminos y Ferrocarriles
Dirección de Caminos
K.W.G.N.

Fuente: DGCF, PVN, PVD, GTT, OGPP IGN, INEI, SERNANP, MINEDU | JUNIO DE 2017 | Ok